B
Vanderhoeven 1822
Villers, C. de.,
D. 85.
1789.
Nederlandse
Entomologische Vereniging

NOMENCLATOR

keissi passim nomina recentiorum, quæ in re ipsa sunt Oper entomologicis Meigenii, Ochsenheimeri et aliorum. Latreille Genera Crustaceorum & Insectorum. IV Tom. 8vo —, libusque

NOMENCLATOR

ICONUM ENTOMOLOGIÆ LINNEANÆ:

CURANTE ET AUGENTE CAR. DE VILLERS.

HARTOGH HEEMS VANDER LIER
BIBL: ENTOM:
DELFT.

INSECTA COLEOPTERA, *Tab. I.*

Fig. 1. *Scarabeus cylindricus.* Scarabé cylindrique.	Fig. 2. *Scarabeus biſon.* Scarabé biſon.	Fig. 3. *Scarabeus Silenus.* Scarabé Silene.	Fig. 4. *Lucanus caraboides.* La chevrette bleue.	Fig. 5. *Dermeſtes 20-guttatus.* Le dermeſte à 20 points.
Fig. 6. *Ptinus quadrimaculatus.* Le Vilebrequin à 4 taches blanches.	Fig. 7. *Hiſter 12-Striatus.* L'Eſcarbot ſtrié.	Fig. 8. *Gyrinus natator.* Le Tourniquet nageur.	Fig. 9. *Byrrhus ater.* Le Pelletier noir.	Fig. 10. *Sylpha griſea.* La ſylphe griſe.
Fig. 11. *Caſſida mutabilis.* La Caſſide changeante.	Fig. 12. *Coccinella ocellata.* La Coccinelle oculée.	Fig. 13. *Chryſomela dorſalis.* La Chryſomele à future abrégée.	Fig. 14. *Chryſomela teſtacea.* La Chryſomele fauve.	Fig. 15. *Chryſomela quadrum.* La chryſomele quarrée.
Fig. 16. *Chryſomela bicolor.* La Chryſomele de deux couleurs. N°. 171.	Fig. 17. *Chryſomela caraboides.* La Chryſomele caraboïde.	Fig. 18. *Hiſpa teſtacea.* Hiſpe, châtaigne jaune.	Fig. 19. *Bruchus ſeminarius.* La bruche des ſemences.	Fig. 20. *Curculio crux.* Charanſon à croix.
Fig. 21. *Curculio piloſus.* Charanſon velu.	Fig. 22. *Curculio geographicus.* Charanſon géographique.	Fig. 23. *Curculio argentatus.* Charanſon argenté.	Fig. 24. *Curculio latiroſtris.* Charanſon à trompe large.	Fig. 25. *Curculio tamariſci.* Charanſon du tamariſc.
Fig. 26. *Attelabus maculatus.* Attelabe à huit taches.	Fig. 27. *Cerambix triſtis.* Cérambix triſte.	Fig. 28. *Cerambix erytrocephalus.* Cérambix à tête rouge.	Fig. 29. *Cerambix longipes.* Cérambix diſproportionné.	Fig. 30. *Leptura ſcutellata.* La Lepture écuſſonnée.
Fig. 31. *Leptura villoſa.* La Lepture velue.	Fig. 32. *Necydalis minor.* La Petite Nécydale.	Fig. 33. *Necydalis faſciata.* La Nécydale faſciée.	Fig. 34. *Lampyris coccinea.* La Lampyre écarlate.	Fig. 35. *Pyrochroa purpurata.* La cardinale rouge.
Fig. 36. *Cantharis bipunctata.* La Cantharide à deux points.	Fig. 37. *Cantharis cærulea.* La Cantharide bleue. N°. 30.	Fig. 38. *Elater carbonarius.* Taupin charbonnier.	Fig. 39. *Cicindela caraboides.* La Cicindele caraboïde.	Fig. 40. *Bupreſtis femorata.* Bupreſte à groſſes cuiſſes.

Fig. 1. 2 3 4 5 6 7 8

9. 10. 11. 12. 13. 14. 15. 16.

17. 18. 19. 20. 21. 22. 23. 24.

25. 26. 27. 28. 29. 30. 31. 32.

33. 34. 35. 36. 37. 38. 39. 40.

C. Boily del. et Sculp. ad nat.

Voy. La Suite PL. II.

Fig. 1.	Fig. 2.	Fig. 3.	Fig. 4.
Fig. 5.	Fig. 6.	Fig. 7.	Fig. 8.
Fig. 9.	Fig. 10.	Fig. 11.	Fig. 12.
Fig. 13.	Fig. 14.	Fig. 15.	Fig. 16.

INSECTA COLEOPTERA, *Seq. Tab. I.*

Fig. 41.

Bupreſtis faſciata.

Le Bupreſte faſcié.

Fig. 42.

Bupreſtis hirta.

Le Bupreſte hériſſé.

Fig. 43.

Dytiſcus caraboïdes.

Le Dytiſque caraboïde.

Fig. 44.

Dytiſcus teſſelatus.

Le Dytiſque échiquier.

Fig. 45.

Carabus intricatus.

Le Carabé embrouillé.

Fig. 46.

Carabus limbatus.

Le Carabé à bordure.

Fig. 47.

Tenebrio Mauritanicus.

Le Ténébrion Maure.

Fig. 48.

Tenebrio reflexus.

Le Ténébrion réfléchi.

Fig. 49.

Meloe hugarus.

Le Méloé hongrois.

Fig. 50.

Meloe erytrocephalus.

Le Méloé à tête rouge.

Fig. 51.

Mordella pectinata.

La Mordelle pectinée.

Fig. 52.

Staphylinus ruficollis.

Le Staphylin à colier roux.

Fig. 53.

Forficula maxima.

Le Perce-oreille patagon.

Forficula gigantea Fabr.
Cf. Léon Dufour Ann. des Sc. N. avril 1828.

INSECTA HEMIPTERA, *Tab. II.*

Fig. 1. N°. 1 & 2.

Blatta americana.

La Blatte américaine.

Fig. 2 & 3.

Mantis pauperata.

La Mante à Lobes.

Fig. 4.

Gryllus turritus.

Le Grillon à muſeau.

Fig. 5.

Gryllus subulatus.

Le Grillon à alêne.

Fig. 6.

Gryllus Grillo-talpa.

Le Grillon taupe-grillon.

Suite de la precedente.

41. 42. 43. 44. 45. 46.

47. 48. 49. 50. 51. 52. 53.

Fig. 1. 2. 2

1. N.° 2.

3.

4. 5. 6.

La Suite pl. III.

Fig. 7.

Gryllus giganteus.

Le Grillon géant.

Fig. 8.

Gryllus Ruber.

Le Grillon rouge.

Fig. 9.

Gryllus clavicornis.

Le Grillon clavicorne.

Fig. 10.

Fulgora Europæa.

Porte-lanterne d'Europe.

Fig. 11.

Cicada aurita.

La Cigale à oreilles.

Fig. 12.

Cicada hæmatodes.

La Cigale cerclée.

Fig. 13.

Cicada dilatata.

La Cigale renflée.

Fig. 14.

Cicada fulgida.

La Cigale brillante.

Fig. 15.

Notonecta ſtriata.

La Notonecte ſtriée.

Fig. 16.

Nepa linearis.

Le Scorpion d'eau linéaire.

Fig. 17.

Cimex litura.

La Punaiſe à trois bandes.

Fig. 18.

Cimex clavicornis.

La Punaiſe clavicorne.

Fig. 19.

Cimex appendiceus.

La Punaiſe fraiſe antique.

Fig. 20.

Cimex laciniatus.

La Punaiſe découpée.

Fig. 21.

Cimex albo-marginatus.

La Punaiſe bronzée-bordée.

Fig. 22.

Cimex iracundus.

La Punaiſe violente.

Fig. 23.

Cimex pandurus.

La Punaiſe. L'V.

Fig. 24.

Cimex ſtriatus.

La Punaiſe ſtriée.

Fig. 25.

Cimex calcaratus.

La Punaiſe éperonnée.

Fig. 26.

Cimex vagabundus.

La Punaiſe culiciforme.

Larva.

Fig. 27.

Aphis quercus.

Puceron du chene.

N°. 24.

Fig. 28.

Chermes betulæ.

Le Kermès du bouleau.

Fig. 29.

Coccus Heſperidum.

Gallinſecte des orangers.

N°. 1.

Fig. 30.

Thrips phyſapus.

Le Thrips véſiculeux.

8.
9.
10
11.
12.
13.
7
14.
15.
17
18
19
16
20.
21
22
23
24.
25.
26.
27.
28.
29.
30

Fig. 1.

Papilio, Eques Achivus, Ajax.

Papillon, Chevalier Grec, l'Ajax.

Fig. 2.

Papilio Heliconius, Mnemosyne.

Papillon Héliconien, Mnemosyne.

Fig. 3.

Papilio, Dan. Cand. Eupheno.

Papillon, Dan. blanc. l'Eupheno.

Pontia Fabr. Ochsenh.
Pap. Eupheno L.

Fig. 4.

Papilio, Dan. Cand. Belia.

Papillon, Dan. blanc. l'Eupheno femelle.

Pap. Eupheno L.
(Belia ejusd. ♀)

Fig. 5.

Larva Pap. Eupheno.

Larve ou chenille de l'Eupheno.

Pap. Eupheno L.

Fig. 6.

Papilio, Dan. Cand. Cleopatra.

Papillon, Dan. blanc. la Cléopatre.

Cetius

Fig. 7.

Papilio, Dan. Festiv. Hyperanthus.

Papillon, Dan. Var. l'Hyperante.

Fig. 8.

Papilio, Nymph. Gem. Fidia.

Papillon, Nymphe oculée, Fidia.

Fig. 9.

Papilio, Nymph. Gem. Actea.

Papillon, Nymphe oculée, l'Actée.

Pap. Aglaonia Fabr. Hyppar-
chia Fabr. Syst. Gloss.
(figura duae superiores)
Fig. inferior Pap. Actaea (Klippardia

Fig 1

2

3

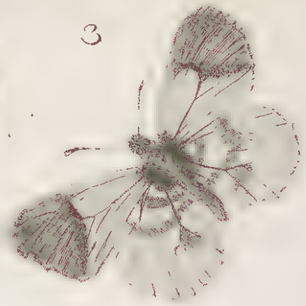

4

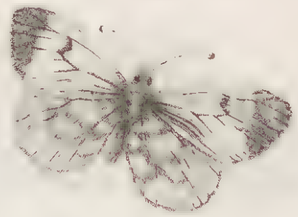

5

6

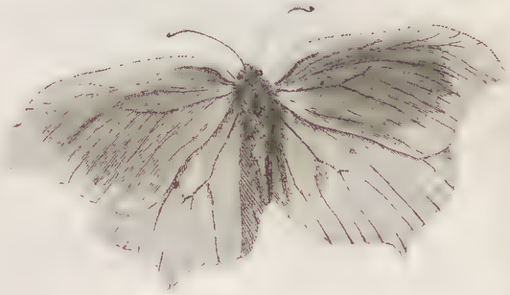

7

8

9

9

9

Fig. 10.

Papilio Nymph. phal. Rumina.

Papillon Nymphe aveugle, le Rumina.

Fig. 11.

Papilio Nymph. phal. Celtis.

Papillon Nymphe aveugle, du Micocoulier.

Fig. 12.

Papilio Pleb. rur. W-Album.

Papillon Pléb. campagnard, le W-Blanc.

Fig. 13.

Papilio Pleb. rur. Apelles.

Papillon Pléb. campagnard, l'Apelle.

Fig. 14.

Papilio Pleb. rur. Paniſcus.

Papillon Pléb. des villes, le petit Pan.

Fig. 15.

Sphinx legit. Quercus.

Le Sphinx légitime du chêne.

N°. 5.

Fig. 16.

Sphinx legit. Feneſtrina.

Le Sphinx légitime, Vitré.

Fig. 17.

Sphinx legit. Veſpertilio.

Sphinx légitime, la Chauve-Souris.

Fig. 18.

Sphinx legit. Chryſidiformis.

Sphinx légitime, le Chryſidiforme.

Fig. 19.

Sphinx adſc. Infauſta.

Le Sphinx intrus, le Pantalon.

Fig. 20.

Sphinx adſc. Lavendula.

Sphinx intrus, de la Lavande ſtecade.

Fig. 21.

Sphinx adſc. Occitanica.

Sphinx intrus, le Languedocien.

Fig. 10.

11.

12.

13.

14.

15. N.° 5.

16.

17.

18

19

20.

21.

INSECTA LEPIDOPTERA, *Tab. V.*

Fig. 1.

Phalæna, attac. Tau.

Phalène, at. le Tau.

Fig. 2.

Phalæna, at. Mundana.

Phalène, at. le Transparent.

Fig. 3.

Phalæna, Bomb. Processionea-Pini.

Phalène, B. la Processionaire du Pin.

Fig. 4.

Phalæna, B. Fasciata.

Phalène, B. la Fasciée.

Fig. 5.

Phalæna, B. Tigrina.

Phalène, B. la Tigrée.

Fig. 6.

Phalæna, B. Lunulalutea.

Phalène, B. le Croissant jaune.

Fig. 7.

Phalæna, B. Obliqua.

Phalène, B. l'Oblique.

Fig. 8.

Phalæna, Noct. Hecta.

Phalène, Hib. la Variolée.

Fig. 9.

Phalæna, N. Olivaceæ.

Phalène, H. l'Olive.

Fig. 10.

Phalæna, N. Securis.

Phalène, H. la Hache.

Fig. 11.

Phalæna, N. Canterius.

Phalène, H. le Chevron.

Fig. 12.

Phalæna, N. Nigricollis.

Phalène, H. le Collier noir.

Fig. 13.

Phalæna, N. C-Nigrum.

Phalène, H. le C-Noir.

Fig. 14.

Phalæna, N. Genistæ.

Phalène, H. du Genet velu.

Fig. 15.

Larva, Phal. Genistæ.

Chenille ou larve du n°. précédent.

Fig. 16.

Phalæna, N. Magaritacea.

Phalène, H. la Perlée.

Fig. 17.

Phalæna, N. 10-Punctata.

Phalène, H. les Dix-points.

Fig. 18.

Phalæna, N. Tesselata.

Phalène, H. l'Echiquier.

Fig. 19.

Phalæna, N. Ulmi.

Phalène, H. de l'Orme.

Fig. 20.

Phalæna, N. L'S.

Phalène, H. L'S.

Fig. 21.

Phalæna, N. Napelli.

Phalène, H. du Napel.

Fig. 22.

Phalæna, N. Manicata.

Phalène, H. les Manchettes.

Fig. 23.

Phalæna, N. Sagitta.

Phalène, H. le Trait.

Fig. 24.

Phalæna, N. Fimbria minor.

Phalène, H. la petite Frange.

Fig. 25.

Phalæna, N. Pallium.

Phalène, H. le Manteau.

Fig. 26.

Phalæna, N. Caliginosa.

Phalène, H. la Sombre.

Fig. 27.

Phalæna, N. Nitens.

Phalène, H. la Brillantée.

Fig. 28.

Phalæna, N. Jaspidea.

Phalène, H. le Jaspe vert.

Fig. 29.

Phalæna, N. Quadrula.

Phalène, H. les Quarrés.

Fig. 30.

Phalæna, N. C-Album.

Phalène, H. le C-Blanc.

Fig. 1.

19.

20.

21.

22.

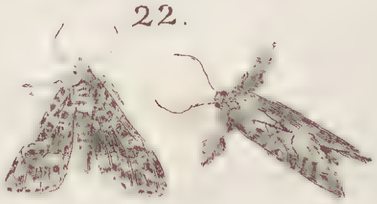

23.

24.

25.

26.

27.

28.

29.

30.

Fig. 1.

Phalæna, Geom. Falculataria.

Phalène, Géom. la Serpette.

Fig. 2.

Phalæna, G. Ilicaria.

Phalène, G. du Chêne vert.

Fig. 3.

Phalæna, G. Marginaria.

Phalène, G. la Marginée.

Fig. 4.

Phalæna, G. Melanaria.

Phalène, G. la Mélanure.

N°. 425 & 471.

Fig. 5.

Phalæna, G. Teſtacearia.

Phalène, G. la Feuille-morte.

Fig. 6.

Phalæna, G. Undulataria.

Phalène, G. l'Ondulée.

Fig. 7.

Phalæna, G. Plumiſtaria.

Phalène, G. le Plumet.

Fig. 8.

Phalæna, G. Ramoſaria.

Phalène, G. la Rameuſe.

Fig. 9.

Phalæna, G. Ericetaria.

Phalène, G. des Bruyères.

Fig. 10.

Phalæna, G. Circumdataria.

Phalène, G. l'Entourée.

Fig. 11.

Phalæna, G. Denticulata.

Phalène, G. la Denticulée.

Fig. 12.

Phalæna, G. Plagiata.

Phalène, G. la Rayée.

Fig. 13.

Phalæna, G. Uncana.

Phalène, G. le Crochet.

Fig. 14.

Phalæna, G. Sylvata.

Phalène, G. des forêts.

Fig. 15.

Phalæna, G. Obſuſcata.

Phalène, G. l'Enfumée.

Fig. 16.

Phalæna, G. Equeſtrata.

Phalène, G. le Ruban fauve.

Fig. 17.

Phalæna, G. Bimaculata.

Phalène, G. la Bimaculée.

Fig. 18.

Phalæna, G. Convergata.

Phalène, G. la Convergente.

Fig. 19.

Phalæna, G. Indigena.

Phalène, G. l'Indigène.

Fig. 20.

Phalæna, G. Singulariata.

Phalène, G. l'Unique.

Fig. 21.

Phalæna, G. Implicata.

Phalène, G. l'Embrouillée.

Fig. 22.

Phalæna, G. Biliosata.

Phalène, G. la Bilieuſe.

Fig. 23.

Phalæna, G. Planata.

Phalène, G. l'Aplatie.

Fig. 24.

Phalæna, Tort. Soubriana.

Phalène, Roul. la Soubry.

Fig. 25.

Phalæna, T. Ludovicana.

Phalène, R. la Louiſe.

Fig. 26.

Phalæna, Pyral. Chryſogaſtralis.

Phalène, Pyr. la Chryſogaſtre dorée.

Fig. 27.

Phalæna, P. Prothyralis.

Phalène, P. la Conſole.

Fig. 28.

Phalæna, P. Faſcialis.

Phalène, P. la Faſciée.

Fig. 29.

Phalæna, P. Pulchralis.

Phalène, P. la Belle.

Fig. 30.

Phalæna, P. Parallelalis.

Phalène, P. les Paralleles.

Fig. 31.

Phalæna, Aluc. Pterodactyla.

Phalène, Al. la Ptérodactyle.

Fig. 32.

Phalæna, Al. Hexadactyla.

Phalène, Al. l'Exadactyle.

Fig. 1.

2.

3.

4.

5.

6.

7.

8.

9.

10.

11.

12.

13.

14.

15.

16.

17.

18.

19.

20.

21.

22.

23.

24.

25.

26.

27.

28.

29.

30.

31.

32.

INSECTA NEUROPTERA.

Fig. 1.

Libellula 4-Maculata.

Demoiſelle, la Françoiſe.

Fig. 2.

Libellula, Virgo.

Demoiſelle, la Louiſe.

Fig. 3.

Ephemera, Maculata.

Ephémère, la Tachetée.

Fig. 4.

Phryganea, Bicaudata.

Frigane, la Double-queue.

Perla Picauda Geoff. XIII. f. 2.

Fig. 5.

Phryganea, Variegata.

Frigane, la bigarrée.

Fig. 6.

Hemerobius, Phalænoides.

Hémérobe, le Phalénoïde.

Fig. 7.

Hemerobius, Fulvicephalus.

Hémérobe, le Fulvicephale.

Fig. 8.

Hemerobius, Raphidioides.

Hémérobe, le Raphidioïde.

Fig. 9.

Myrmeleon, Libelluloides.

Myrméléon, Libelluloïde.

Myrmeleon pisanum Fig. 10. Latr. Genera Crust. et Ins. III. 192.

Myrmeleon, Occitanicum.

Myrméléon, le Languedocien.

Fig. 11. Bittacus tipularius Latr.

Panorpa, Tipularia. Gen. Crust. et Insect. T. III. p. 189.

Mouche-ſcorpion, la Tipule.

Fig. 12.

Raphidia, Ophiopſis.

La Raphidie.

Cf. Oliv. III. tab. 21. f. 67. Dumer. 6 pl. 13. f. 78.

Fig. 13.

Raphidia, Mantiſpa.

La Raphidie-Mante.

Mantispa pagana. Illig.

INSECTA HYMENOPTERA, *Tab. VII.*

Fig. 14.

Cynips, Potentillæ.

Cynips, de la Potentille.

Fig. 15.

Tenthredo, Americana.

Mouche à ſcie, l'Américaine.

Fig. 16.

Tenthredo, Furcata.

Mouche à ſcie, la fourchue.

Schirocera Latr. Fam. nat. du R. A. p. 342. Xyloto-

Fig. 17.

Tenthredo furcata fœmina.

Mouche à ſcie, la fourchue femelle.

ma Latr. Genera Crust. et Ins. III. p. 231.

Fig. 18.

Tenthredo, Pini-minor.

Mouche à ſcie, la petite.

Lophyrus. Latr. Genera III p. 232.

Fig. 19.

Tenthredo, Ruſtica.

Mouche à ſcie, la Ruſtique.

Fig. 20.

Tenthredo, Septentrionalis.

Mouche à ſcie, la Septentrionale.

Fig. 21.

Tenthredo, Inanita.

Mouche à ſcie, la Diaphane.

Genus: Pamphilius Latr. Genera III. p. 235.

Fig. 22.

Sirex, Dromedarius.

Urocère, le Dromadaire.

Fig. 23.

Sirex, Reflexus.

Urocère, le Réfléchi.

Fig. 1.

2.

3.

4.

5.

6.

7.

9

8

10.

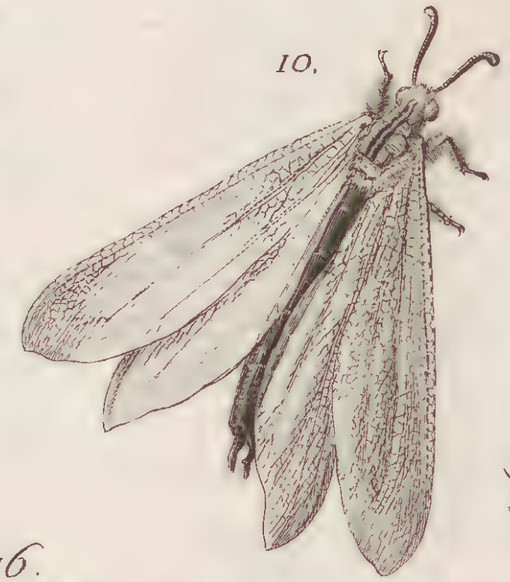

11.

13.

12.

14.

15.

16.

17.

18.

19.

20.

21.

22.

23

gravé d'apres nature par C. Boily

INSECTA HYMENOPTERA, *Tab. VIII.*

Fig. 1. *Ichneumon, Ferrugineus.* Ichneumon, le Rouillé.	Fig. 2. *Ichneumon, Atratorius.* Ichneumon, le Noir.	Fig. 3. *Ichneumon, Corculatorius.* Ichneumon, le Porte-cœur.	Fig. 4. *Ichneumon, Falsator.* Ichneumon, le Déguisé.	Fig. 5. *Ichneumon, Lingulator.* Ichneumon, la Spatule.
Fig. 6. *Ichneumon, Terrefactor.* Ichneumon, le Formidable.	Fig. 7. *Ichneumon, Torquatus.* Ichneumon, le Cordé.	Fig. 8. *Ichneumon, Longicornis.* Ichneumon, le Longicorne.	Fig. 9. *Ichneumon, Apterus.* Ichneumon, l'Aptère.	Fig. 10. *Ichneumon, Bicolor.* Ichneumon, le Tranché.
Fig. 11. *Sphex, 4-Fasciata.* Sphex, le Quadrifascié.	Fig. 12. *Sphex, Clypeata.* Sphex, le Bouclier.	Fig. 13 & 14. *Sphex, Flavifrons.* Sphex, l'Ictérique.	Fig. 15. *Sphex, Monstrosa.* Sphex, le Monstrueux.	Fig. 16. *Chrysis, Punctatissima.* Guèpe-dorée, le Pointillé.
Fig. 17. *Leucopsis, Dorsigera.* Leucopse, le Crocheteur.	Fig. 18. *Leucopsis, Gallica.* Leucopse, le François.	Fig. 19. *Vespa, Tricuspidata.* Guèpe, la Trompeuse.	Fig. 20. *Vespa, Histrio.* Guèpe, l'Arlequine.	Fig 21. *Vespa, Nigricornis.* Guèpe, la Nigricorne.
Fig. 22. *Vespa, Ciliata.* Guèpe, la Ciliée.	Fig. 23. *Apis, Bicornis.* Abeille, le Diable.	Fig. 24. *Apis, Lucuosa.* Abeille, le Deuil.	Fig. 25. *Apis, Cærulæa.* Abeille, la Bleue.	Fig. 26. *Apis, Lunulata.* Abeille, la Turque.
Fig. 27. *Apis, Bicolor.* Abeille, la Bicolor. N°. 121.	Fig. 28. *Apis, Frontalis.* Abeille, la Frontale.	Fig. 29. *Apis, Brachiptera.* Abeille, la Brachiptère.	Fig. 30. *Apis, Argillacea.* Abeille, l'Architecte. N° 123.	Fig. 31. *Formica, Flavipes.* Fourmi, la Flavipède.
Fig. 32. *Formica, Pubescens.* Fourmi, la Velue.	Fig. 33. *Mutilla Argentata.* Mutille Argentée. N°. 8.	Fig. 34. *Mutilla, Calva.* Ichneumon-Aptère, la Chauve.	Fig. 35. *Mutilla Europæa, mas.* Mutille Européenne, mâle.	Fig. 36. *Mutilla Europæa, fœmina.* Mutille Européenne, femelle.

Fig 1. 2. 3. 4. 5. 6. 7. 8. 9.

10. 11. 12. 13. 14. 15.

16. 17. 18. 19. 20. 21. 22.

23. 24. 25 26. 27. 28.

29. 30. 31. 32. 33 34. 35. 36 *

* mutilla europea famina

INSECTA DIPTERA, *Tab. IX.*

Fig. 1.

Oeſtrus, Lineatus.

L'Oeſtre, le Rayé.

Reaumur Ins. V. Tab. 9 Fig. 6.
Meigen Diptera IV. pag 173.

Fig. 2.

Tipula, Crocata.

Tipule, la Saffranée.

Tipula Crocata L.

Fig. 3.

Tipula flavicilata Fabr.
Conopsora flavicilata Meig.
Tipula, Crocata.

Tipule, Saffranée.

D. Schrank, Geoff. que.

(minime Tip. crocata, quam cel. Bjerkander figurat.)

Fig. 4.

Tipula, Tranſverſalis.

Tipule, la Tranſverſale.

Fig. 5.

Tipula, 6-Punctata.

Tipula, la 6-Ponctuée.

Fig. 6.

Tipula, Forcipata.

Tipule, la Prolongée.

Fig. 7.

Tipula Marci, Fulvipes.

Tipule de S. Marc, à cuiſſes rouſſes.

Fig. 8.

Muſca, Conopſoides.

Mouche, la Conopſoïde.

Fig. 9.

Muſca, Ferruginea.

Mouche, la Rouillée.

Coenomyia Latr. Gener. IV. p. 281. —

Fig. 10.

Muſca, Ænea.

Mouche, la Sémi-bronzée.

N°. 35.

Fig. 11.

Muſca, Hirſuta.

Mouche, la Velue.

Anthrax

Fig. 12.

Muſca, Tuberculata.

Mouche, la Tuberculée.

Fig. 13.

Muſca, Ciliata.

Mouche, la Ciliée.

Fig. 14.

Muſca, Bidentata.

Mouche, la Bidentée.

N°. 65.

Fig. 15.

Muſca, Bombylans.

Mouche, la Grondeuſe.

Fig. 16.

Muſca, Lunula.

Mouche, la Lunaire.

Fig. 17.

Muſca, Ichneumonea.

Mouche, l'Ichneumon.

Fig. 18.

Muſca, Ruſicornis.

Mouche, la Ruficorne.

Fig. 19.

Muſca, Lugubris.

Mouche, la Lugubre.

Fig. 20.

Muſca, Murina.

Mouche, la Souris.

Fig. 21.

Muſca, Craſſipes.

Mouche, la Craſſipède.

Fig. 22.

Muſca, Cruentata.

Mouche, l'Enſanglantée.

Fig. 23.

Muſca, Semi-luctifera.

Mouche, le Demi-deuil.

Fig. 24.

Muſca, Virideſcens.

Mouche, la Verdâtre.

Fig. 25.

Muſca, Speculifera.

Mouche, Porte-miroir.

Fig. 26.

Muſca, Cæruleſcens.

Mouche, la Bleuâtre.

Fig. 27.

Muſca, Elegans.

Mouche, l'Elégante.

Fig. 28.

Muſca, Pellucens.

Mouche, la Tranſparente.

Fig. 29.

Muſca, Fumigata.

Mouche, l'Enfumée.

Fig. 30.

Muſca, Zonaria.

Mouche, la Cerclée.

Planche IX.

Fig. 1.

2.

3.

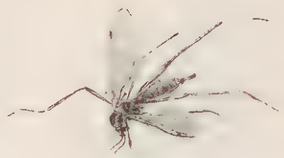
4.

5.

6.

7.

8.

9.

10.

11.

12.

13.

14.

15.

16.

17.

18.

19.

20.

21.

22.

23.

24.

25.

26.

27.

28.

29.

30.

INSECTA DIPTERA, *Tab. X.*

Fig. 1. *Muſca, Petronella.* Mouche, la Courtiſane.	Fig. 2. *Muſca, Capitata.* Mouche, la Groſſe-tête.	Fig. 3. *Muſca, Seminationis.* Mouche, la pointillée.	Fig. 4. *Muſca, Lineata.* Mouche, l'Idérique.	Fig. 5. *Muſca, Globulipes.* Mouche, l'Eſtropiée.
Fig. 6. *Muſca, Lamed.* Mouche, le Lamed.	Fig. 7. *Muſca, Cribrata.* Mouche, la Criblée.	Fig. 8. *Muſca, Hemorroidalis.* Mouche, L'hémorrhoïdale.	Fig. 9. *Muſca, Virideſcens.* Mouche, la Verdâtre.	Fig. 10. *Muſca, Auriſrons.* Mouche, la Riche.
Fig. 11. *Muſca, Leucocephala.* Mouche, la Leucocéphale.	Fig. 12. *Tabanus, Lugubris.* Taon, le Lugubre.	Fig. 13. *Tabanus, Morio.* Taon, le Morio.	Fig. 14. *Tabanus, Alpinus.* Taon, l'Alpin.	Fig. 16. *Tabanus, Hauſtellatus.* Taon, le Bombyloïde.
Fig. 16. *Tabanus, Albipes.* Taon, l'Albipède.	Fig. 17. *Culex, Pipiens.* Couſin, le commun.	Fig. 18 & 19. *Empis, Pennipes.* Empis, la Plumipède.	Fig. 20. *Empis, Lineata.* Empis, la Rayée.	Fig. 21. *Empis, Acephala.* Empis, l'Acéphale.
Fig. 22. *Conops, Petiolata.* Conops, le Pétiolé.	Fig. 23. *Conops, 3-Faſciata.* Conops, le Trifacié.	Fig. 24. *Conops, Punctata.* Conops, le Ponctué.	Fig. 25. *Conops, Lutea.* Conops, le Jaune.	Fig. 26. *Conops, Sericea.* Conops, le Soyeux.
Fig. 27. *Conops, Cinerea.* Conops, le Cendré.	Fig. 28. *Aſilus, Barbarus.* Aſile, l'Africain.	Fig. 29. *Aſilus, Violaceus.* Aſile, le Violet. N°. 31.	Fig. 30. *Aſilus, Punctatus.* Aſile, le Ponctué. 32.	Fig. 31. *Aſilus, Faſciculatus.* Aſile, le Faſciculé. 46.
Fig. 32. *Aſilus, Bombylius.* Aſile, le Bombyle. 5.	Fig. 33. *Bombylius, Fuſcus.* Bombyle, le Brun. 5.	Fig. 34. *Bombylius, Fulvipes.* Bombyle, le Fulvipède. 11.	Fig. 35. *Hippoboſca Equina.* Hippoboſque des chevaux. 1.	

Cyrtus acephalus Fig. 21. *Latr. Gener. IV 317*

Fig. 1. 2. 3. 4. 5. 6. 7.

8. 9. 10. 11. 12.

13. 14. 15. 16. 17.

18. 19. 20. 21. 22. 23.

24. 25. 26. 27. 28. 29.

30. 31. 32. 33. 34. 35.

INSECTA APTERA, *Tab. XI.*

Fig. 1.

Lepisma, Saccharina.

Forbicine, la Saccharine.

Machilis polypoda Vide Latr. Gener. I. 165.

Fig. 2.

Podura, Aquatica-grisea.

Podure, l'Aquatique-grise.

Fig. 3.

Termes Pulsatorium.

Termite, Pou du Bois.

Fig. 4.

Pediculus Mergi.

Le Pou du plongeon.

Fig. 5.

Pulex Irritans.

La Puce.

Fig. 6.

Acarus, Exulcerans.

Mitte, de la Galle.

Pediculus

Fig. 7.

Phalangium, Cancroides.

Le Faucheur, Faux-Scorpion.

Fig. 8.

Aranea, Moniligera.

Araignée, Porte-anneau.

Eresus cinnaberinus Walck. Latr.

Fig. 9.

Aranea, Punctoria.

Araignée, la Dangereuse.

Dysdera? Cl. Latr. Gen. I. p. 90

Fig. 10.

Aranea, Formosa.

Araignée, la Belle.

Aranea fasciata Fabr. Epeira fasciata Walck, Latr.

Fig. 11.

Scorpio, Europeus.

Scorpion, l'Européen.

Scorpio occitanus.

Fig. 12.

Cancer, Dodecos.

Crabe, le Formidable.

Inachus longirostris Fabr. Macropus Latr. Gener. I. p. 3. Macropodia phalangium Leach

Fig. 13.

Cancer, Pulex.

Crabe, la Puce.

Fig. 14.

Monoculus, Elongatus.

Monocle, l'Alongé.

Daphnia

Fig. 15.

Oniscus, Marginatus.

Cloporte, le Bordé.

Glomeris limbata Latr. Gener. I. p. 74.

Fig. 16.

Oniscus, Variegatus.

Cloporte, le Varié.

Armadillo variegatus Latr. Cuticellatus Donov.

Fig. 17.

Scolopendra, Morsitans.

Scolopendre, la Mordante.

Scolopendra

Fig. 18.

Scolopendra Morsitans, Junior.

Scolopendre Mordante, Jeune.

morsitans.

Fig. 19.

Julus, Complanatus.

Jule, l'Aplati.

Polydesmus complanatus Latr. Gener. I. 76.

Fig. 1.

2.

3.

4.

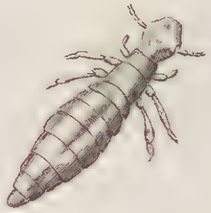

5.

6.

7.

8.

9.

10.

11.

12.

13.

16.

15.

14.

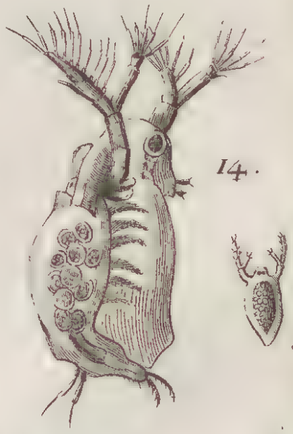

17.

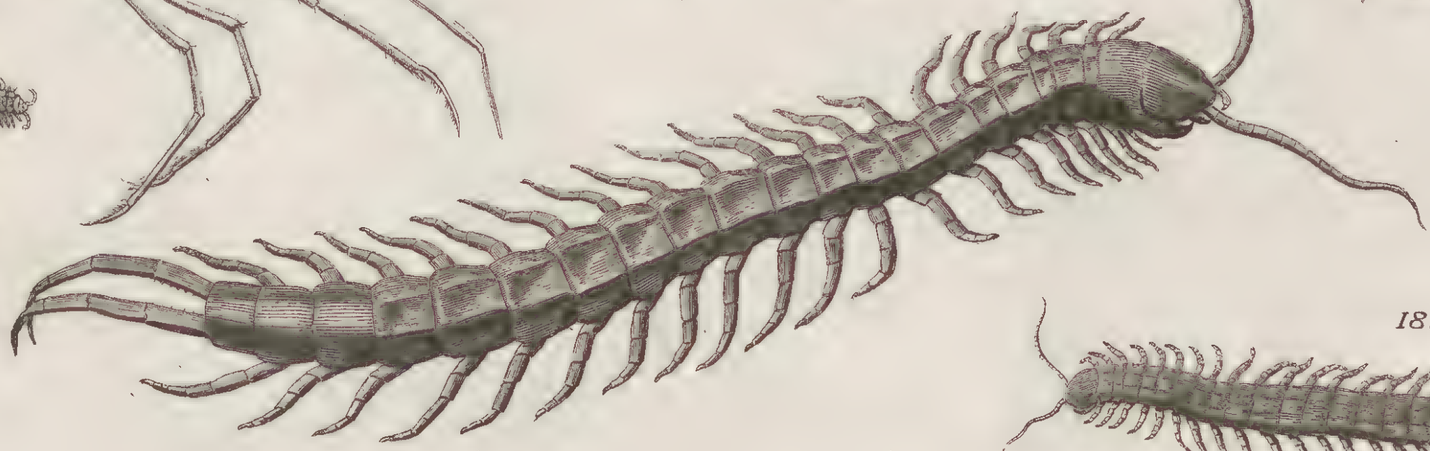

19.

18.

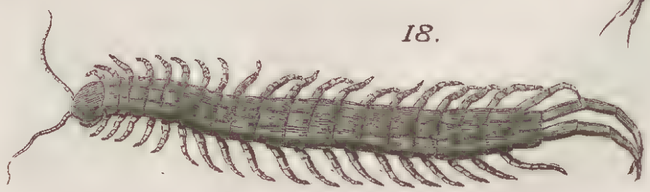

b1766

4/1 Bam